

PLAN DE AMPLASAMENT SI DELIMITARE A IMOBILULUI Anexa 11

cu propunerea de dezlipire
scara 1:100

Nr. topo	Suprafata (mp)		Adresa imobilului
2708/1409	114373		Mun. Baia Mare, B-dul Decebal nr.1
Cartea Funciara nr.	102167	UAT	BAIA MARE

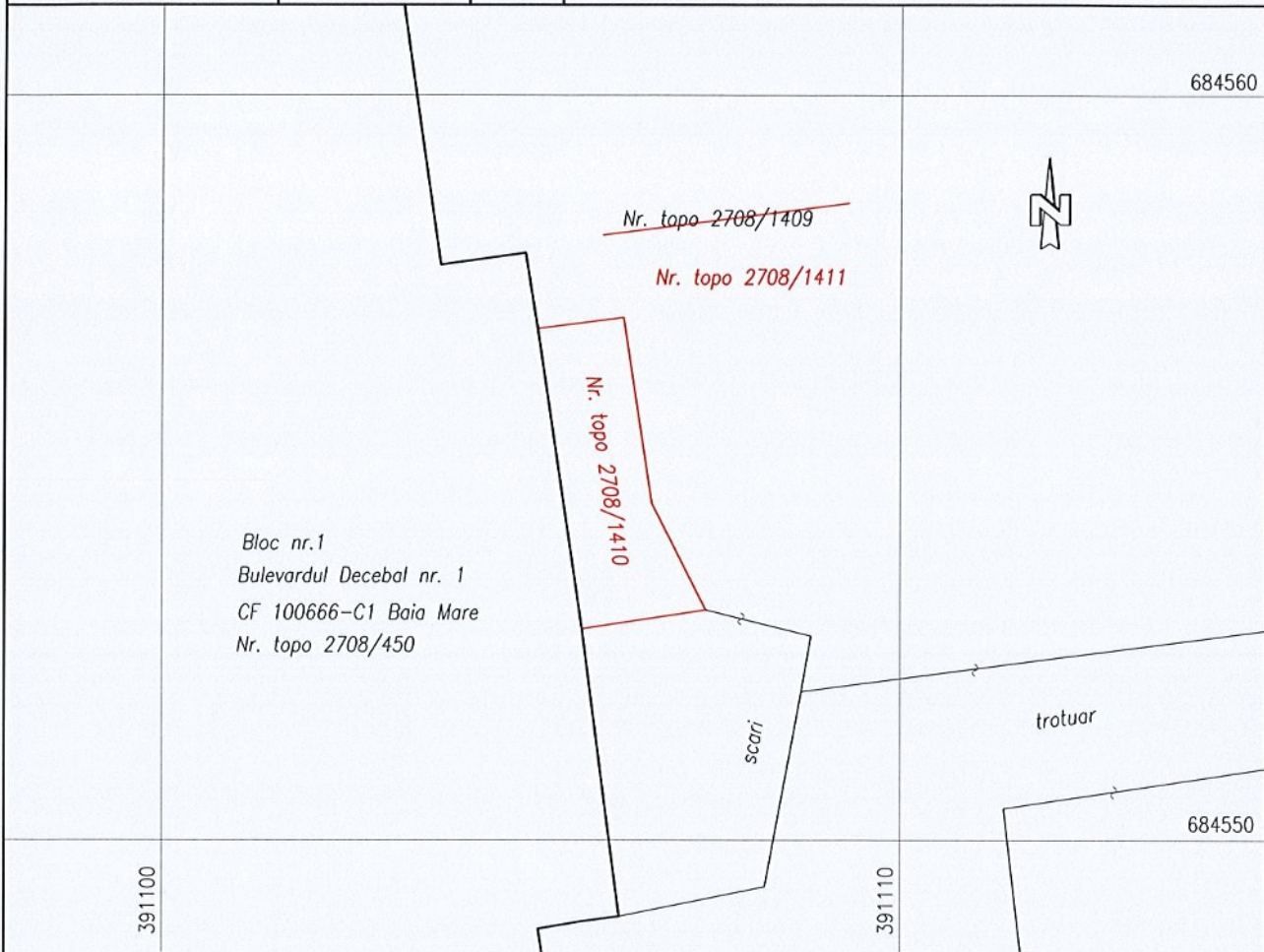

Nota: Dezmembrarea are drept scop trecerea parcelei in proprietatea Municipiului Baia Mare - domeniul privat si concesionarea ei printr-o Hotarare a Consiliului Local in favoarea SC Proelectro Prod Serv SRL Baia Mare
TABEL DE MISCARE PARCELARA IN VEDEREA DEZLIPirii IMOBILULUI

SITUATIA ACTUALA (inainte de dezlipire)					SITUATIA VIITOARE (dupa dezlipire)			
Nr.CF	Nr. topo	Suprafata	cat. fol.	Proprietar	Nr. topografic	Suprafata	cat. fol.	Proprietari
102167 Baia Mare	2708/1409	114373	altele	STATUL ROMAN	2708/1410	5	CC	MUNICIPIUL BAI A MARE domeniul privat
					2708/1411	114368	altele	STATUL ROMAN
Total		114373			total	114373		

Executant
Autorizat ANCPI RO-B-F-nr.0619 cat. D
Confirm executarea masuratorilor la teren, corectitudinea intocmirii documentatiei cadastrale si corespondenta acesteia cu realitatea din teren

Digitally signed by
Date: 2026.02.02
10:31:49 +02'00'

Data: februarie 2026

Inspector
Confirm introducerea imobilului in baza de date integrata si atribuirea numarului cadastral

TABEL DE MISCARE PARCELARA

TABELUL DEZLIPIRII

SITUATIA ACTUALA (inainte de dezlipire)				SITUATIA VIITOARE (dupa dezlipire)		
Nr. CF	Nr. topo	Suprafata (mp)	Proprietar	Nr. topo	Suprafata (mp)	Proprietari
102167 Baia Mare	2708/1409	114373	STATUL ROMAN	2708/1410	5	Mun. Baia Mare-Domeniul privat
				2708/1411	114368	STATUL ROMAN
total				114373		

TABEL DE MISCARE PARCELARA - Teritoriul cadastral Baia Mare

SITUATIA ACTUALA				SITUATIA VIITOARE (dupa atribuire de numar cadastral)		
Nr.CF	Nr.topo componente	Suprafata mp	Proprietar	Nr. cadastral	Suprafata mp	Proprietar
102167	2708/1410	5	Municipiul Baia Mare Domeniul privat		5	Municipiul Baia Mare Domeniul privat Concesionare la SC Proelectro Prod Serv SRL
total		5		total		5

Autorizat ANCPI RO-B-F-nr.0619 cat. D